



農産物品位等検査データ管理システム

log_in(2023-07-15)

進む

システム終了

マルコメX
2024



暗証番号を入力してください

7	8	9
4	5	6
1	2	3
0	C	

プロダクトキー（ライセンスキー）
64970876

キー取得情報表示

操作説明書

目次

1__01	ログイン画面	1
1__02	メニュー構成	2
2__01	マルコメXメニュー	3
2__02	「4.コードマスタ」	4
2__03	「3.基本情報」	5
2__04	「2.検査請求者マスタ」	6
3__01	「1.検査情報登録」	7
3__02	「1.検査情報登録」その2	8
3__03	「1.検査情報登録」その3	9
4__01	「5.検査結果通知書」	10
5__01	「6.データリスト」	11
6__01	「8.バックアップ処理」	12
7__01	「9.データ出力」	13
8__01	「10.データ取り込み」	14
9 - 01	「1.別記様式第一号」	15
10 - 01	「2.別記様式第二号」	16
11 - 01	「3.別記様式第三号」	17
12 - 01	「11.別紙様式第一号」	18
13 - 01	「12.別紙様式第二号」	19
14 - 01	「13.別紙様式第三号」	20
15 - 01	「21.フレコン確認簿」	21
16 - 01	「22.フレコン検査証明書発行簿」	22
17 - 01	「31.検査請求受付簿」	23
18 - 01	「32.検査結果集計表」	24
19 - 01	「33.等級証印認印管理簿」	25
20 - 01	「34.検査請求明細書」	26
21 - 01	「35.検査請求書」	27
22 - 01	「36.米穀検査等の委任状」	28
23 - 01	「37.米穀に関する申出書」	29

1__01．ログイン画面

パスワード入力してシステムに接続します。



in(2023-07-15) [X]

進む **システム終了**

マルコメX 2024

暗証番号を入力してください

7	8	9
4	5	6
1	2	3
0	C	

プロダクトキー（ライセンスキー）
64870870

キー取得情報表示

セットアップ直後このボタンをクリックしてプロダクト
要求番号を確認してください。この番号を弊社宛にお
知らせください。折り返しライセンス、プロダクトキー
を発行します。

弊社より発行されたプロダクトキーを入力します。

プロダクトキー入力後製品版として機能します。

暗証番号（パスワード）を入力するソフトキーボードで
す。パスワードをクリックしてください。

（出荷時の暗証番号は‘000’です。

進むボタンをクリックしてシステムに接続します。

システムに接続することなく画面を閉じます。

プロダクトキー要求番号

プロダクトキー要求番号 553-830-0119-0300-109

※ 御確認ください！！

「マルコメX」のご使用にはプロダクトキーの登録が必要です。
上記のプロダクトキー要求番号を弊社宛にてお知らせください。

閉じる

1_02. メニュー構成

マルコメX 2023 - [メニュー]

終了 F1: 中止 F4: クリア F7: 検索 F9: 削除 F10: 印刷/リセット F11: 印刷 F12: 保存

システム終了

マルコメX メニュー

1. 検査情報登録	5. 検査結果通知書
1-2. 検査情報登録 (フレコン連続)	6. データリスト
2. 検査請求者マスタ	7. 資料作成メニュー
3. 基本情報	8. バックアップ処理
4. コードマスタ	9. データ出力
	10. データ取込

確認

99. 終了

メニューの番号を選択してください。
マウスで番号のボタンをクリックするか、番号をそのまま入力し「Enterキー」を押してください。

マルコメX 2023 - [資料作成メニュー]

終了 F1: 中止 F4: クリア F7: 検索 F9: 削除 F10: 印刷/リセット F11: 印刷 F12: 保存

資料作成メニュー

1. 別記様式第一号(農産物)	31. 検査請求受付簿印刷
2. 別記様式第二号(米穀)	33. 等級証印認印管理簿
3. 別記様式第三号(水分)	35. 検査請求書
4. 別記様式第三号(麦)	34. 検査請求明細書
5. 別記様式第四号(大豆)	36. 米穀検査等の委任状
11. 別紙様式1(市町村別)	37. 米穀に関する申出書
12. 別紙様式2(品種別)	21. フレコン確認簿
13. 別紙様式16(請求者別)	22. フレコン検査証明書発行簿

確認

99. メインメニューへ

メニューの番号を選択してください。
マウスで番号のボタンをクリックするか、番号をそのまま入力し「Enterキー」を押してください。

2__01．マルコメXメニュー



- 「1．検査情報登録」・・・検査請求情報や検査情報の入力やメンテナンスを行います。
- 「2．検査請求者マスタ」・・・検査請求者の登録やメンテナンスを行います。
- 「3．基本情報」・・・・・・・・検査機関の名前や住所などの基本情報を登録します。
- 「4．コードマスタ」・・・システムで使用するコードを入力やメンテナンスを行います。
- 「5．検査結果通知書」・・・検査結果通知書の印刷を連続で行います。
- 「6．データリスト」・・・入力した検査データの印刷を行います。
- 「7．資料作成メニュー」・・・資料作成メニューを開きます。
- 「8．バックアップ処理」・・・不慮の事態に備えデータのバックアップを行います。
- 「9．データ出力」・・・・・・・・本店・支店や他ソフト連携のためCSV形式でデータ出力します。
- 「10．データ取り込み」・・・他のパソコンで作成された検査データを取り込みます。
- 「99．終了」・・・・・・・・システムを終了します。

2_02.「4.コードマスタ」マルコメXメニュー（システム稼働前に準備します。）

[illegible]

新規にコードを追加する場合は、画面上段の「内容」欄のコードに下段の表に登録されていないコードを入力してその内容を日本語で入力します。入力内容を確認した後「保存ボタン」をクリックします。追加された内容が下段の表に一行追加され表示されます。

現在登録されているコード表を修正する場合は、下段に表示されている行の中から修正したい行をクリックして上段に表示させます。コードの内容を修正します。入力内容を確認した後「保存ボタン」をクリックします。追加された内容が下段の表に再表示されます。

2__03.「3. 基本情報」マルコメXメニュー（システム稼働前に準備します。）

マルコメX 2021 - [基本情報]

ファイル(F) 編集(E)

終了 F1. 中止 F4. クリア F7. 検索 F9. 削除 F10. 印刷プレビュー F11. 印刷 F12. 保存

基本情報登録

年号 R 年号名 令和 年度(和暦) 03 年度 西暦 2021 年

期首年月(和暦) 03 年 1 月 処理年月(和暦) 03 年 1 月

会社名 株式会社 海坂米穀店 国 ○○県知事

代表者名 代表取締役 井口 清兵衛 県 ○○市長

(代理人) 市町村

郵便番号 000-0000 年度開始日(和暦) 月 日

住所 ○○県○○市△△△50-5

電話番号 1111-11-1111 FAX 1111-11-1112

URL

Mail

振込銀行名1

口座種別1 口座番号1

振込銀行名2

口座種別2 口座番号2

税率 0.00 和暦計算 2018 締日 日

ランク値引率1 ランク値引率2 ランク値引率3

0.00 0.00 0.00

バックアップドライブ

取込処理ドライブ

手数料(単位:円) 25

バラ検査手数料(単位:円) 1.0

プロダクトキー 30700877

伝票番号

伝票番号

検査情報 27

0

0

0

0

0

0

請求者 1

0

代表者名を入力してください。

NUM

検査機関名や住所電話番号、手数料などを入力してF12.保存ボタンをクリックしてデータベースに登録します。
終了は F1.中止ボタンをクリックします。

2_04.「2. 検査請求者マスタ」マルコメXメニュー（システム稼働前に準備します。）

マルコメX 2021 - [検査請求者名簿]

終了 F1. 中止 F4. クリア F7. 検索 F9. 削除 F10. 印刷*ビュー F11. 印刷 F12. 保存

検査請求者名簿 カタリ検索 ① ② ③ ④ ⑤ AND ⑥ ⑦ ⑧ ⑨ ⑩ OR

ア行|カ行|サ行|タ行|ナ行|ハ行|マ行|ヤ行|ラ行|ワ行|その他|追加修正|

コード	フリガナ	名称	郵便	住所 1
→ 0185452156	イヌマトヒ	飯沼 朋江	010-0442	海坂村松ヶ嶺
→ 0000000001	イグチセイエイ	井口 清兵衛	289-3181	海坂村松ヶ嶺 1 2 9 6

五十音順別タブ表示

マルコメX 2021 - [検査請求者名簿]

終了 F1. 中止 F4. クリア F7. 検索 F9. 削除 F10. 印刷*ビュー F11. 印刷 F12. 保存

検査請求者名簿 カタリ検索 ① ② ③ ④ ⑤ AND ⑥ ⑦ ⑧ ⑨ ⑩ OR

ア行|カ行|サ行|タ行|ナ行|ハ行|マ行|ヤ行|ラ行|ワ行|その他|追加修正| 現在登録件数: 9 件

請求者コード: 0185452156 保存 削除 画面クリア

請求者名: 飯沼 朋江

カナ名: イヌマトヒ

代表者名:

郵便番号: 010-0442

住所: 海坂村松ヶ嶺

電話番号: 0189999956 FAX

URL:

Mail:

集荷業者:

集金日: 日

計算方法: 売上端数 3 四捨五入 税端数 3 四捨五入 税方法 1 商品単位

締日: 31 日 31 日 ランク区分: 0 通常 売上区分: 1 一般

カテゴリ: ① 海坂村 ② ③ ④ ⑤ ⑥ 松ヶ嶺 ⑦ ⑧ ⑨ ⑩

得意先名称を入力してください。(※ 必須項目)

追加修正タブ表示

カテゴリ 1の欄は市町村名を入力してください。カテゴリ 6の欄は集落名を入力してください。

必要項目を入力後、保存ボタンをクリックしてデータベースに登録します。

表示データの削除は削除ボタンをクリックします。

終了は F1.中止ボタンをクリックします。

3_01.「1. 検査情報登録」マルコメXメニュー

マルコメX 2022 - [検査情報登録]

終了 F1. 中止 F4. クリア F7. 検索 F9. 削除 F10. 印刷(F10) F11. 印刷 F12. 保存

伝票番号 ● A4とA5をエクセルシートに表示 ○ A4に直接印刷 ○ A5に直接印刷 ○ フレコン1 ○ フレコン2

○ 検査請求情報

請求年月日 2022 年 08 月 01 日 検査請求区分 第3条 現在登録件数: 18件

検査請求者 0185452156 飯沼 朋江 前伝票 次伝票

市町村 海坂村 集落 松ヶ嶺

集荷業者

☑ パラの場合皆掛等印刷する

○ 検査結果情報

検査年月日 2022 年 08 月 02 日 検査米の種類 001 水稻うるち 検査方法 002 抽出一般

生産年度 04年産 検査米の産地 001 秋田 包装 003 推フレ

出荷業者等 001 ○ ○ 検査場所 001 松ヶ嶺検査場 量目(Kg) 1080kg

検査請求数量 10 検査員 001 井口 一樹 皆掛 風袋 正味 1,080

備考

行	品 種 名	検査数量	等 級	格 付 理 由	水 分	検査
01	002 めんこいな	10	001 1等	000	13.5	検査数
02		0			0.0	
03		0			0.0	ロット番号
04		0			0.0	フレコン番号
05		0			0.0	

○ 買入情報

検査手数料	買入単価	買入金額
800	190,000	1,900,000

検査数量を入力してください。

日付検索

確定 戻る

日付 令和 04 年 08 月 01 日 月

令和 04 年 08 月

日 月 火 水 木 金 土

1 2 3 4 5 6

7 8 9 10 11 12 13

14 15 16 17 18 19 20

21 22 23 24 25 26 27

28 29 30 31

前月 次月

画面内の『コンボボックス』の内容は全てコードマスタに登録されている情報です。表示の順番を変更したり内容の追加修正はコードマスタの保守管理で行います。

伝票番号欄をダブルクリックすると登録済伝票の検索画面を表示します。該当行をダブルクリックすると検査情報登録画面に戻り伝票を表示することができます。

【検査請求年月日】【検査年月日】のボタンからカレンダーを表示できます。

検査請求者番号、集荷業者の入力項目をダブルクリックすると登録者の検索画面が表示されます。該当行をダブルクリックすると情報を引き渡し、検査情報登録画面を再表示します。

入力を終えデータをデータベースに保存する場合は、保存ボタンをクリックします。保存後印刷開始の確認メッセージが表示されます。このとき印刷するのは検査格付結果通知書です。請求情報入力時は不要に、検査情報入力時は印刷します。印刷様式はA4とA5、フレコンの3パターンあります。画面のラジオボタンで選択が出来ます。

(Excelシートで表示するパターンを追加しました)

表示中の伝票を削除する場合は、削除ボタンをクリックします。

データの保存前に印刷ボタンが押されると『保存がまだです。保存しますか』のメッセージが表示されます。保存を確実にしてから印刷をしてください。

3_02.「1. 検査情報登録」その2

伝票情報検索

生産年度 令和 04 年度

検索条件

表示順
☐ 逆順
☒ 伝票番号

☒ 全件
☐ 検査済
☐ 未検査

	伝票番号	行番号	検査のみ	検査年月日	請求者名	生産年度	検査米の種類	産地	検査請求数量	品種名
→	00000033	01	<input type="checkbox"/>	4年 08月 24日	井口 清兵衛	04 年産	水稻うるち玄米	秋田	10	めんこいな
→	00000032	01	<input type="checkbox"/>	4年 08月 24日	井口 清兵衛	04 年産	水稻うるち玄米	秋田	100	あきたこまち
→	00000031	01	<input type="checkbox"/>	4年 08月 24日	井口 清兵衛	04 年産	水稻うるち玄米	秋田	20	あきたこまち
→	00000030	01	<input type="checkbox"/>	4年 08月 11日	飯沼 朋江	04 年産	水稻うるち玄米	秋田	5	あきたこまち

前ページ検査請求 登録画面の伝票番号欄をダブルクリックすると表示される登録済伝票の検索画面です。該当行をダブルクリックすると登録画面戻り伝票を表示することが出来ます。

検索条件を入力してください。
 入力後、ENTERキーを押すと検索条件を絞り込みます。

検査請求者

絞り込み検索 ① ② ③ ④ ⑤ ⑥ ⑦ ⑧ ⑨ ⑩ AND OR

検索

検索条件

検索結果 5 件

☒ 実行
☐ 力行
☐ サ行
☐ タ行
☐ ナ行
☐ ハ行
☐ マ行
☐ ヤ行
☐ ラ行
☐ ワ行
☐ その他
☐ 検索結果
☐ 追加修正

	得意先CD	フリガナ	得意先名	電話番号
→	0237533008	イヌマトエ	飯沼 朋江	
→	0237533009	イクサセイハイ	井口 清兵衛	

前ページ検査請求 登録画面の検査請求者欄をダブルクリックすると表示される検査請求者の検索画面です。該当行をダブルクリックすると登録画面戻り検査請求者情報を表示することが出来ます。

3__03.「1. 検査情報登録」その3

3__03.「1. 検査情報登録」の
検査請求登録画面から印刷できる
検査格付結果通知書(3パターン)
印刷は入力単位に行われます。

4__01.「5. 検査結果通知書」では
同じ様式を連続して印刷することが
できます。

検査格付結果通知票

検査請求年月日				整理番号	
令和4年8月1日				000033	
検査請求者コード		検査請求者名			
0000000001		井口 清兵衛			
検査請求者住所					
289-3181		海坂村松ヶ嶺1296			
電話番号					
検査請求区分: 第3条					
検査年月日					
令和4年8月2日					
産年	種類	産地	検査場所	検査方法	
04年産	水稻うるち玄米	秋田	松ヶ嶺検査場	毎個	
包装量目: 推フレ				正味: 1080	
検査請求数量: 1080* 10 (10800)					
品種名		等級	受験数量	水分	格付理由
めんこいな		1等	1080* 10 (10800)	13.5	
計			1080* 10 (10800)		
検査機関 株式会社 海坂米穀店 検査員: 井口 一樹 農産物検査員認印					
令和4年8月2日 井口 清兵衛 殿					

検査格付結果通知票

検査請求年月日: 24年08月27日 検査請求者
検査請求区分: 第3条 市町村: 匹
検査年月日: 24年08月27日 24年産 種類:
出荷業者等: (株)横山米穀店 検査場所: (株)横山米穀
検査請求数量: 90.0
品 種 名 等 級 検査数量 水分 格付
ふさこがね 1等 90.0 15.0
計 90.0
平成24年08月27日
牧 文四郎 殿

第1号

検査証明書

検査請求者
代理人 住 所 海坂村松ヶ嶺1296
氏名又は名称 井口 清兵衛

1 検査年月日 24年12月05日
2 検査成績

種 類	24年産	銘 柄	等 級	数 量	備 考
水稻うるち玄米	24年産	高知 ふさおとめ	1等	2,040.00 kg	フレコン番号 1

上記の事項を証明する。 24年12月05日
(有)海坂米穀店
農産物検査員
検査員: 三村加代

4__01.「5. 検査結果通知書」マルコメXメニュー

終了

F 1. 中止

F 4. クリア

F 7. 検索

F 9. 削除

F 10. 印刷プレビュー

F 11. 印刷

F 12. 保存

検査通知書作成印刷

検査通知書作成

伝票番号 00000000 ~ 99999999 30

印刷開始 平成 24 年 7 月 1 日 ~ 印刷終了 平成 24 年 12 月 31 日

用紙サイズ A 4 A 5 フレコン

印刷区分 通常 控え

伝票番号	行番号	検査のみ	検査請求年月日	請求者名	検査請求区分	市町村	集落	検査年月日
00000047	01	<input type="checkbox"/>	24 年 08 月 27 日	牧 文四郎	第3条	海坂村	野手	24 年 08 月 27 日
00000049	01	<input type="checkbox"/>	24 年 08 月 27 日	飯沼 朋江	第3条	海坂村	野手	24 年 08 月 27 日
00000060	01	<input type="checkbox"/>	24 年 08 月 29 日	牧 文四郎	第3条	海坂村	野手	24 年 08 月 29 日
00000065	01	<input type="checkbox"/>	24 年 08 月 31 日	飯沼 朋江	第3条	海坂村	野手	24 年 08 月 31 日
00000069	01	<input type="checkbox"/>	24 年 08 月 31 日	牧 文四郎	第3条	海坂村	野手	24 年 08 月 31 日
00000074	01	<input type="checkbox"/>	24 年 08 月 31 日	飯沼 朋江	第3条	海坂村	野手	24 年 08 月 31 日
00000081	01	<input type="checkbox"/>	24 年 09 月 01 日	牧 文四郎	第3条	海坂村	野手	24 年 09 月 01 日
	02	<input type="checkbox"/>						
00000094	01	<input type="checkbox"/>	24 年 09 月 02 日	飯沼 朋江	第3条	海坂村	野手	24 年 09 月 02 日
00000111	01	<input type="checkbox"/>	24 年 09 月 03 日	三村 新之丞	第3条	海坂村	堀川	24 年 09 月 03 日
00000113	01	<input type="checkbox"/>	24 年 09 月 03 日	牧 文四郎	第3条	海坂村	野手	24 年 09 月 03 日
	02	<input type="checkbox"/>						
00000118	01	<input type="checkbox"/>	24 年 09 月 03 日	飯沼 朋江	第3条	海坂村	野手	24 年 09 月 03 日
00000122	01	<input type="checkbox"/>	24 年 09 月 04 日	飯沼 朋江	第3条	海坂村	野手	24 年 09 月 04 日
00000124	01	<input type="checkbox"/>	24 年 09 月 04 日	飯沼 朋江	第3条	海坂村	野手	24 年 09 月 04 日
00000125	01	<input type="checkbox"/>	24 年 09 月 04 日	三村 新之丞	第3条	海坂村	堀川	24 年 09 月 03 日

開始年を入力してください。

日付検索

確定戻る

日付
令和 04 年 08 月 01 日 月

令和 04 年 08 月

日	月	火	水	木	金	土
	1	2	3	4	5	6
7	8	9	10	11	12	13
14	15	16	17	18	19	20
21	22	23	24	25	26	27
28	29	30	31			

前月

次月

検査格付結果通知書を連続して印刷する場合に仕様します。

伝票番号の範囲指定と検査日付範囲指定を行い印刷します。

印刷開始、印刷終了ボタンをクリックするとカレンダー画面が表示され日付を選択入力することができます。

5 01 .「6 .データリスト」マルコメXメニュー

マルコム X2021 - [データリスト印刷]

7744(E)

編集(E)

終了

F1. 中止

F4. クリア

F7. 検索

F9. 削除

F10. 印刷"Ctrl+A"

F11. 印刷

F12. 保存

データリスト

印刷用紙 ☒ A4横 ☐ A4縦

印刷選択 ☒ 検査済 ☐ 未検査

印刷開始

令和 3 年 8 月 1 日 ~

印刷終了

令和 3 年 8 月 1 日

生産年度

令和 03 年度

請求者名

0185452156 飯沼 朋江

市町村	検査米の種類	品 種 名	等 級	格 付 理 由
海坂村	001水稲うるち玄米	001あきたこまち	001 1等	000
	002水稲もち玄米	002めんこいな	002 2等	003青未熟粒
	003飼料用玄米	003ひとめぼれ	003 3等	004青未熟粒を除く未熟
	004飼料用もみ	004ちほみのり	004規格外	010皮部の厚薄
		005たつこもち		011充実度
		006ヒメノモチ		012光沢
		007きぬのはだ		013肌ずれ
		008ときめきもち		014心白粒
		009萌えみのり		015腹白粒
				025水分過多

複数選択不可 1/ 1

複数選択不可 1/ 1

複数選択不可 1/ 1

複数選択不可 1/ 1

複数選択不可 1/ 3

検査場所

001松ヶ嶺検査場

002海坂検査場

003

検査員

001井口 一樹

検査請求者名を入力してください。

デ ー タ リ ス ト

印刷選択: 検査済

平成24年7月1日 ~ 平成24年12月31日

印刷選択: 検査済

印刷条件: 海坂村、水稲うるち玄米

印刷番号	市町村	検査年月日	品 種 名	検査田	検査田の面積	収 量	平均収量	格 付	検査田	
00000001	海坂村	2024.08月20日	水 大田町	24 水田	水稲うるち玄米	高知	90.0	ふき二粒	1等	90.0
00000002	海坂村	2024.08月20日	高知 明正	24 水田	水稲うるち玄米	高知	51.0	ふき二粒	1等	51.0
00000003	海坂村	2024.08月20日	水 大田町	24 水田	水稲うるち玄米	高知	80.0	ふき二粒	1等	80.0
00000004	海坂村	2024.08月20日	高知 明正	24 水田	水稲うるち玄米	高知	28.0	ふき二粒	1等	28.0
00000005	海坂村	2024.08月20日	水 大田町	24 水田	水稲うるち玄米	高知	137.0	ふき二粒	1等	137.0
00000006	海坂村	2024.08月20日	高知 明正	24 水田	水稲うるち玄米	高知	170.0	ふき二粒	1等	170.0
00000007	海坂村	2024.08月20日	水 大田町	24 水田	水稲うるち玄米	高知	151.0	ふき二粒	1等	151.0

データリストを印刷します。入力の確認や集計に活用です。各種条件を選択することにより絞込みを行うことができます。

印刷開始、印刷終了ボタンをクリックすると
カレンダー画面が表示され日付を選択入力
することができます。

印刷番号	行	得意先	得意先月日	寄 付 書 号	得意先印	得意先住所	店名	得意金額	得意 名	得意	得意金額
印刷番号1	1	24年 12月 10日	金 大瀬町		24年度	水野3丁目26地	昭和	90.0	ふせ2分地	1	90.0
印刷番号2	1	24年 12月 10日	昭 町 昭七		24年度	水野3丁目26地	昭和	51.0	ふせ2分地	1	51.0
印刷番号3	1	24年 12月 10日	金 大瀬町		24年度	水野3丁目26地	昭和	20.0	ふせ2分地	1	20.0
印刷番号4	1	24年 12月 10日	昭 町 昭七		24年度	水野3丁目26地	昭和	28.0	昭念2分地	1	28.0
印刷番号5	1	24年 12月 10日	金 大瀬町		24年度	水野3丁目26地	昭和	137.0	昭念2分地	1	137.0
印刷番号6	1	24年 12月 10日	昭 町 昭七		24年度	水野3丁目26地	昭和	170.0	ふせ2分地	1	170.0
印刷番号7	1	24年 12月 10日	金 大瀬町		24年度	水野3丁目26地	昭和	151.0	ふせ2分地	1	151.0
鶴忍や集計 により		24年 12月 10日							ふせ2分地	1	20.0
		24年 12月 10日	昭 町 昭七		24年度	水野3丁目26地	昭和	79.0	ふせ2分地	1	79.0
		24年 12月 10日	三 町 昭七		24年度	水野3丁目26地	昭和	35.0	昭念2分地	1	35.0
		24年 12月 10日	金 大瀬町		24年度	水野3丁目26地	昭和	300.0	昭念2分地	1	300.0
		24年 12月 10日							昭念2分地	1	100.0
		24年 12月 10日	昭 町 昭七		24年度	水野3丁目26地	昭和	90.0	昭念2分地	1	90.0
		24年 12月 10日	三 町 昭七		24年度	水野3丁目26地	昭和	53.0	昭念2分地	1	53.0
		24年 12月 10日	昭 町 昭七		24年度	水野3丁目26地	昭和	170.0	ふせ2分地	1	170.0
		24年 12月 10日	昭 町 昭七		24年度	水野3丁目26地	昭和	10.0	昭念2分地	1	10.0
		24年 12月 10日	金 大瀬町		24年度	水野3丁目26地	昭和	23.0	昭念2分地	1	23.0
		24年 12月 10日	昭 町 昭七		24年度	水野3丁目26地	昭和	8.0	ふせ2分地	1	8.0
		24年 12月 10日	三 町 昭七		24年度	水野3丁目26地	昭和	53.0	昭念2分地	1	53.0
		24年 12月 10日	三 町 昭七		24年度	水野3丁目26地	昭和	53.0	昭念2分地	1	53.0
		24年 12月 10日	昭 町 昭七		24年度	水野3丁目26地	昭和	30.0	ふせ2分地	1	30.0
		24年 12月 10日	三 町 昭七		24年度	水野3丁目26地	昭和	60.0	昭念2分地	1	60.0
		24年 12月 10日	三 町 昭七		24年度	水野3丁目26地	昭和	54.0	ふせ2分地	1	54.0
印刷番号8	1	24年 12月 10日	昭 町 昭七		24年度	水野3丁目26地	昭和	29.0	ふせ2分地	1	29.0
印刷番号9	1	24年 12月 10日	三 町 昭七		24年度	水野3丁目26地	昭和	100.0	ふせ2分地	1	57.0
印刷番号10	1	24年 12月 10日	三 町 昭七		24年度	水野3丁目26地	昭和	55.0	ふせ2分地	1	55.0
印刷番号11	1	24年 12月 10日	三 町 昭七		24年度	水野3丁目26地	昭和	32.0	ふせ2分地	1	32.0
印刷番号12	1	24年 12月 10日	昭 町 昭七		24年度	水野3丁目26地	昭和	11.0	コトナリ	1	11.0
印刷番号13	1	24年 12月 10日	林口 津見町		24年度	水野3丁目26地	昭和	300.0	昭念2分地	1	300.0
印刷番号14	1	24年 12月 10日	林口 津見町		24年度	水野3丁目26地	昭和	2.0	ふせ2分地	1	2.0
印刷番号15	1	24年 12月 10日	林口 津見町		24年度	水野3丁目26地	昭和	74.0	昭念2分地	1	74.0
		24年 12月 10日	-----	-----				2,382.0			2,382.0

6__01.「8. バックアップ処理」マルコメXメニュー

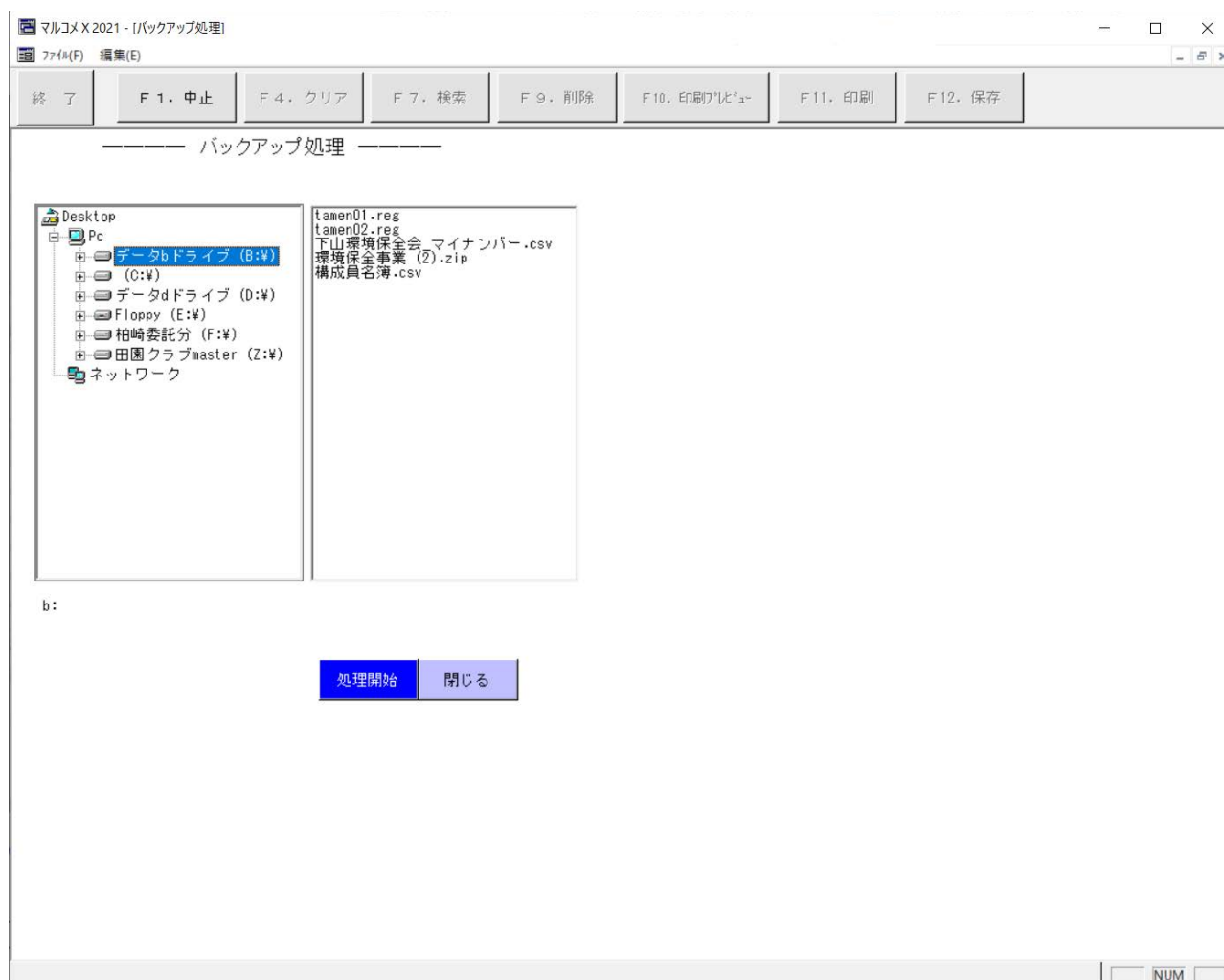

左側のペイン（小窓）で、データを保存するドライブを選択します。処理開始ボタンをクリックします。

データをバックアップするドライブは、USBメモリーや、外付けハードディスクがお勧めです。

7_01.「9.データ出力」マルコメXメニュー

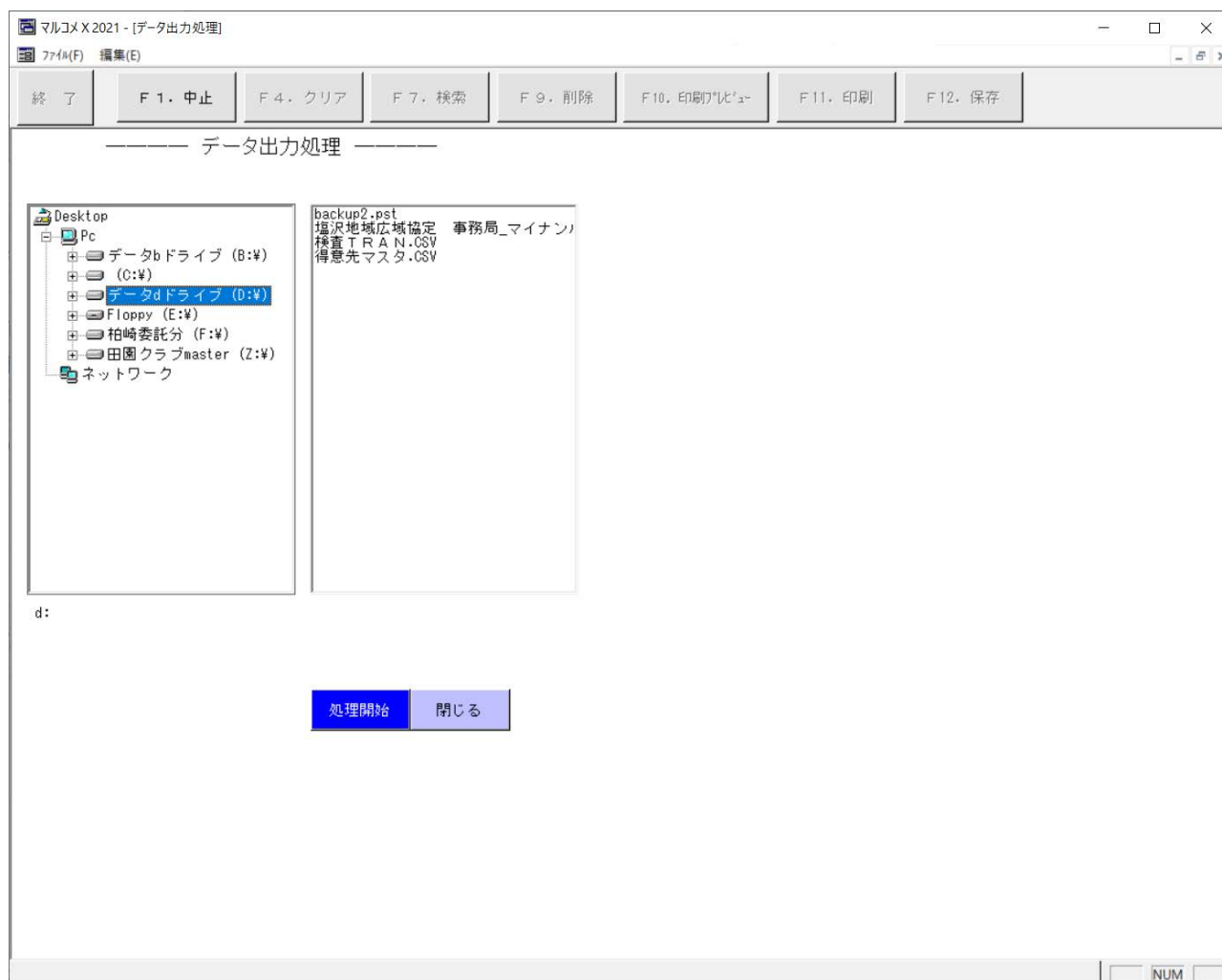

左側のペイン（小窓）で、データを保存するドライブを選択します。処理開始ボタンをクリックします。

データをバックアップするドライブは、USBメモリーや、外付けハードディスクがお勧めです。

8__01.「10.データ取り込み」マルコメXメニュー

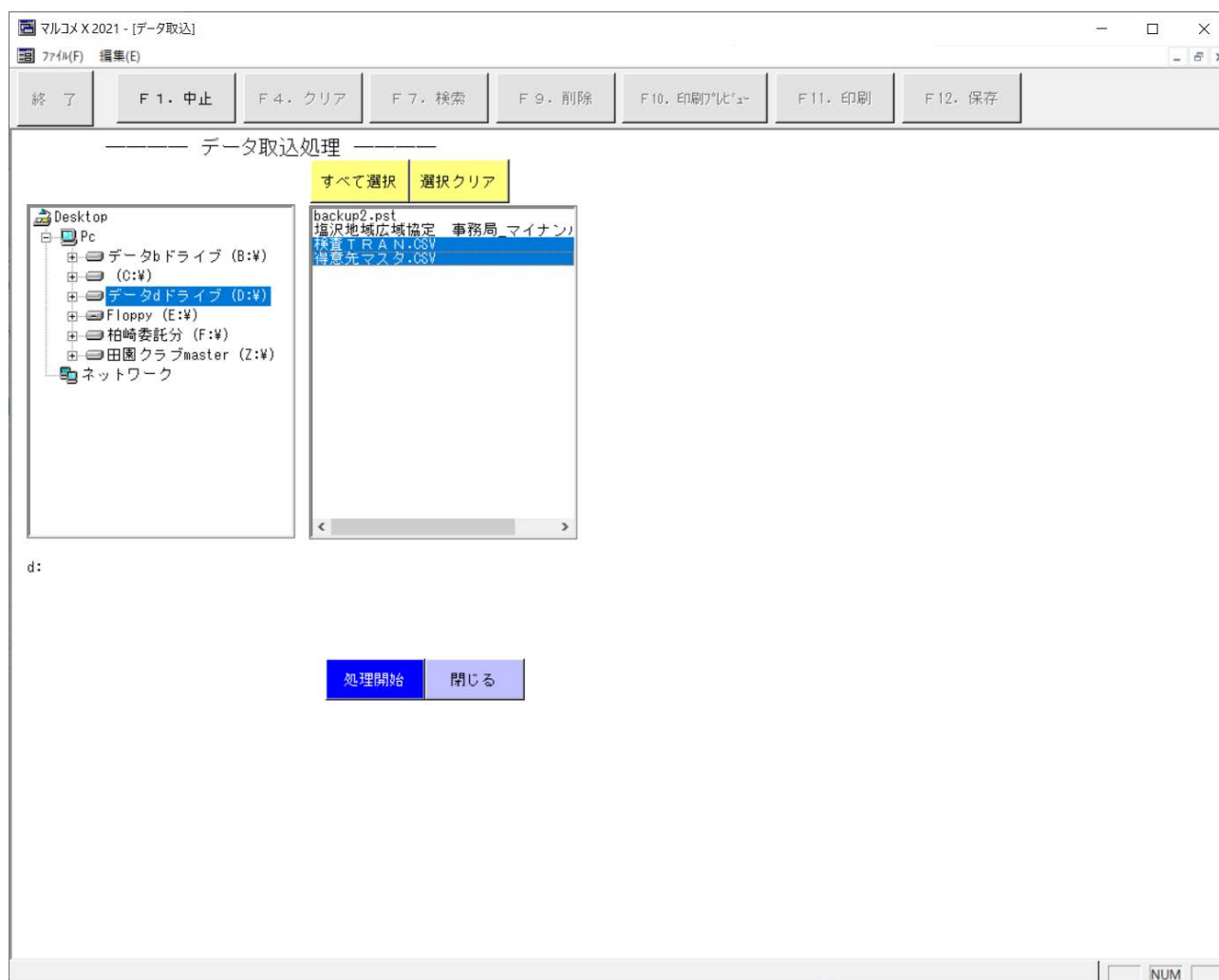

左側のペイン（小窓）で、取り込むデータが存在するドライブを選択します。右側のペイン（小窓）で、取り込むデータを選択します。（ 検査 TRN . C S V と 得意先マスタ . CSV ）

9 - 01 . 「1 . 別記様式第一号」資料作成メニュー

マルコム X 2021 - [別記様式第一号(農産物)印刷]

774k(F) 編集(E)

終了 F1. 中止 F4. クリア F7. 検索 F9. 削除 F10. 印刷プレビュー F11. 印刷 F12. 保存

別記様式第一号(農産物)

印刷開始 令和 3 年 1 月 1 日 ~ 印刷終了 令和 3 年 3 月 31 日

生産年度 令和 02 年度

農産物種類 001水稲うるち玄米

報告日 令和 3 年 3 月 31 日

様式名称 別記様式第一号

☐ バラ検査の行に量目を印字しない場合はここをチェックしてください。

日付検索

確定 戻る

日付 令和 03 年 08 月 01 日

令和 03 年 08 月

日	月	火	水	木	金	土
1	2	3	4	5	6	7
8	9	10	11	12	13	14
15	16	17	18	19	20	21
22	23	24	25	26	27	28
29	30	31				

前月 次月

印刷開始、印刷終了、報告日ボタンをクリックするとカレンダー画面が表示され日付を選択入力することができます。

条件設定後 F10.印刷プレビュー、F11.印刷ボタンをクリックすると印刷を開始します。

終了はF1.中止ボタンをクリックします。

別記様式第一号

国内産農産物の品位等検査に係る検査結果報告書 (3 年 1 月 1 日から 3 年 3 月 31 日まで)

〇〇県知事 様

住所 〇〇県〇〇市△△△50-5
名称 株式会社 海城米穀店
代表者氏名 代表取締役 井口 清兵衛 印

農産物検査法第20条第3項の規定に基づき、国内産農産物の品位等検査に係る検査結果を下記のとおり報告します。

記

農産物の種類 水稲うるち玄米
生産年度 02 年度 単位 : kg

検査区分	銘柄	荷造り及び包装	量目	検査総数量	特上	特等	1等(合格)	2等	3等(等外)	規格外(等外上)	備考
第3条	秋田県産 あきたこまち	紙袋	30kg	990			660			330	
第3条	秋田県産 あきたこまち	ばら		1,020			1,020				
第3条	秋田県産 あきたこまち	ばら		71,400			43,860			27,540	
(第3条)計				73,410			45,540			27,870	
合 計				73,410			45,540			27,870	

備考 1 報告書は、農産物の種類及び生産年度ごとに作成すること。
2 「検査区分」の欄には、農産物検査法(以下「法」という。)第3条の品位等検査(米穀の品位等検査)、法第5条第1項の品位等検査(検査を受けていない米穀の品位等検査)、法第5条第2項の品位等検査(期間経過米検査)、法第6条第1項の品位等検査(麦の品位等検査)、法第9条の品位等検査(米麦以外の農産物の品位等検査)及び法第15条第2項の品位等検査(検査が失効した麦の品位等検査)の別を記載すること。なお、検査区分ごとに合計を設けること。
3 数量の単位は、キログラムとすること。

NUM

10-01.「2.別記様式第二号」資料作成メニュー

マルコム X 2021 - [別記様式第二号(米穀)印刷]

7/44(F) 編集(E)

終了 F1. 中止 F4. クリア F7. 検索 F9. 削除 F10. 印刷プレビュー F11. 印刷 F12. 保存

別記様式第二号(米穀)

印刷開始

令和 3 年 1 月 1 日 ~

印刷終了

令和 3 年 3 月 31 日

生産年度

令和 02 年度

農産物種類

001水稲うるち玄米

報告日

令和 3 年 3 月 31 日

様式名称

別記様式第2号

☐ 見本(空)作成

☐ 代表者印を省略する場合はここをチェックして下さい。

日付検索

確定 戻る

日付

令和 03 年 08 月 01 日

令和 03 年 08 月

日	月	火	水	木	金	土
1	2	3	4	5	6	7
8	9	10	11	12	13	14
15	16	17	18	19	20	21
22	23	24	25	26	27	28
29	30	31				

前月 次月

7. 検索 F9. 削除 F10. 印刷プレビュー F11. 印刷 F12. 保存

別記様式第2号

国内産米穀の等級理由別検査結果報告書 (3 年 1 月 1 日から 3 年 3 月 31 日まで)

〇〇県知事 様

住所 〇〇県〇〇市△△△5-5
名称 株式会社 海城米穀店
代表者氏名 代表取締役 井口 清兵衛 印

農産物検査法第20条第3項の規定に基づき、国内産米穀の等級理由別検査結果を下記のとおり報告します。

記

農産物の種類: 水稲うるち玄米
生産年度: 02 年産

単位: kg

等級	検査数量	整粒足	形質計	充実度			水分過多	被害粒計	異芽粒			着色粒計	かみ類		異種穀粒	異物	その他
				心白及び腹白	その他	異芽粒			胴割粒	その他	死米		かみ類	その他			
特等																	
1等	45,540																
2等																	
3等																	
等外																	
規格外	27,870		27,870	27,870													
計	73,410		27,870	27,870													

備考 1 報告書は、農産物の種類及び生産年度ごとに作成する。
2 数量の単位は、キログラムとすること。

印刷開始、印刷終了、報告日ボタンをクリックすると
カレンダー画面が表示され日付を選択入力することができます。

条件設定後 F10.印刷プレビュー、F11.印刷ボタンをクリックすると印刷を開始します。

終了はF1.中止ボタンをクリックします。

11-01.「3.別記様式第三号」資料作成メニュー

マルコム X 2021 - [別記様式第三号(水分)印刷]

7744(F) 編集(E)

終了 F1. 中止 F4. クリア F7. 検索 F9. 削除 F10. 印刷プレビュー F11. 印刷 F12. 保存

別記様式第三号(水分)

印刷開始 令和 2 年 4 月 1 日 印刷終了 令和 3 年 3 月 31 日

生産年度 令和 02 年度

農産物種類 001 水稻うるち米

令和 3 年 3 月 31 日

日付検索

確定 戻る

日付

令和 03 年 08 月 01 日

令和 03 年 08 月

日	月	火	水	木	金	土
1	2	3	4	5	6	7
8	9	10	11	12	13	14
15	16	17	18	19	20	21
22	23	24	25	26	27	28
29	30	31				

前月 次月

印刷開始、印刷終了、報告日ボタンをクリックするとカレンダー画面が表示され日付を選択入力することができます。

条件設定後 F10.印刷プレビュー、F11.印刷ボタンをクリックすると印刷を開始します。

終了はF1.中止ボタンをクリックします。

別記様式第三号

国内産農産物の品位等検査に係る水分の含有率に係る検査結果報告書 (3 年 1 月 1 日から 3 年 3 月 31 日まで)

〇〇県知事 様

住所 〇〇県〇〇市△△△50-5
 名称 株式会社 海坂米穀店
 代表者氏名 代表取締役 井口 清兵衛 印

農産物検査法第20条第3項の規定に基づき、国内産農産物の品位等検査に係る水分含有率に係る検査結果を下記のとおり報告します。

記

農産物の種類 水稻うるち米
 生産年度 02 年度

単位 : kg

水分	10.0%	10.1%	10.6%	11.1%	11.6%	12.1%	12.6%	13.1%	13.6%	14.1%	14.6%	15.1%	15.6%	16.1%	16.6%	17.1%	検査数量計
等級	以下	10.5%	11.0%	11.5%	12.0%	12.5%	13.0%	13.5%	14.0%	14.5%	15.0%	15.5%	16.0%	16.5%	17.0%	以上	
特上																	
特等																	
1等 (合格)									5,760	32,640	7,140						45,540
2等																	
3等 (等外)																	
規格外 (等外上)											8,490	5,100	14,280				27,870
計									5,760	32,640	15,630	5,100	14,280				73,410

備考 1 この報告書は生産された年の翌年の3月31日までに検査を受けた農産物について作成するものとし、生産された年の翌年の4月1日以降に検査を受けた農産物については除外するものとする。
 2 その他は、別記様式第一号の備考1、2、4及び5と同様とする。

NUM

12-01.「11.別紙様式第一号」資料作成メニュー

印刷開始 令和 3 年 1 月 1 日～ 印刷終了 令和 3 年 3 月 31 日

生産年度 令和 02 年度

検査区分 第3条

農産物種類 001水稲うるち玄米

市町村名 海坂村

様式名称 別紙様式第1号

☐ 見本(空印刷)

日付検索

確定 戻る

日付 令和 03 年 08 月 01 日

日	月	火	水	木	金	土
1	2	3	4	5	6	7
8	9	10	11	12	13	14
15	16	17	18	19	20	21
22	23	24	25	26	27	28
29	30	31				

前月 次月

印刷開始、印刷終了、報告日 ボタンをクリックすると
カレンダー画面が表示され日付を選択入力することができます。

条件設定後 F10.印刷プレビュー、F11.印刷ボタンをクリックすると印刷を開始します。

終了はF1.中止ボタンをクリックします。

別紙様式第1号

国内産農産物の品位等検査に係る検査結果報告書（市町村別）
（平成 3 年 1 月 1 日から平成 3 年 3 月 31 日）

〇〇市長 殿

登録検査機関名 株式会社 海坂米穀店

000-0000
〇〇県〇〇市△△△50-5
TEL: 1111-11-1111 FAX: 1111-11-1112

生産年度 02 年度
検査区分 第3条
農産物の種類 水稲うるち玄米
市町村名 海坂村

単位 : kg

品 種 名	検査総数量	特 上	特 等	1等(合格)	2 等	3 等	規 格 外	備 考
あきたこまち	73,410			45,540			27,870	
合 計	73,410			45,540			27,870	

(注) ・「生産年度」とは、該当する農産物が生産された、年度をいう。
・「農産物の種類」とは、農産物規格規定に定める各国内農産物の種類をいう。
・記載の内容が含まれているならば、電磁媒体（FPD等）による提供も可能とする。なお、その場合は、提供を受け
る地域課に確認のうえ、地域課において当該電磁媒体等の読み込みが可能な形式とする。（エクセル、CSV形式等）

13-01.「12.別紙様式第二号」資料作成メニュー

マルコメ X 2021 - [別紙様式 2 (品種別)印刷]

7746(F) 編集(E)

終了

F1. 中止

F4. クリア

F7. 検索

F9. 削除

F10. 印刷プレビュー

F11. 印刷

F12. 保存

別紙様式 2 (品種別)

1

印刷開始

令和 3 年 1 月 1 日～

印刷終了

令和 3 年 3 月 31 日

生産年度

令和 02 年度

検査区分

第3条

農産物種類

001水稲うるち玄米

品種名

001あきたこまち

様式名称

別紙様式第2号

☐ 見本(空)印刷

印刷開始、印刷終了、報告日 ボタンをクリックすると
カレンダー画面が表示され日付を選択入力することができます。

条件設定後 F10.印刷プレビュー、F11.印刷ボタンをクリックすると印刷を開始します。

終了はF1.中止ボタンをクリックします。

日付検索

確定

戻る

日付

令和 03 年 08 月 01 日

令和 03 年 08 月

日	月	火	水	木	金	土
1	2	3	4	5	6	7
8	9	10	11	12	13	14
15	16	17	18	19	20	21
22	23	24	25	26	27	28
29	30	31				

前月

次月

別紙様式第2号

国内産農産物の等級理由別検査結果報告書 (品種別)

(平成 3 年 1 月 1 日から平成 3 年 3 月 31 日)

〇〇市長

殿

登録検査機関名

株式会社 海坂米穀店

000-0000

〇〇県〇〇市△△△5-5

TEL: 1111-11-1111 FAX: 1111-11-1112

生産年度

02 年度

検査区分

第3条

農産物の種類

水稲うるち玄米

品種名

あきたこまち

単位 : kg

等級	検査数量	整粒足	形質計	充実度	心白及び腹白	その他	水分過多	被害粒計	発芽粒	胴割粒	その他	死米	着色粒計	かみ砕類	その他	異種穀粒	異物	その他
特等																		
1 等	45,540																	
2 等																		
3 等																		
規格外	27,870		27,870	27,870														
計	73,410		27,870	27,870														

(注)

・「生産年度」とは、該当する農産物が生産された、年度をいう。

・「農産物の種類」とは、農産物規格規定に定める各国内農産物の種類をいう。

・記載の内容が含まれているならば、電磁媒体 (FPD等) による提供も可能とする。なお、その場合は、提供を受ける地域課に確認のうえ、地域課において当該電磁媒体等の読み込みが可能な形式とする。(エクセル、CSV形式等)

14-01,「13.別紙様式第三号」資料作成メニュー

マルコム X 2021 - [別紙様式 16(請求者別)印刷]

ファイル(F)

編集(E)

終了

F 1. 中止

F 4. クリア

F 7. 検索

F 9. 削除

F 10. 印刷プレビュー

F 11. 印刷

F 12. 保存

別紙様式 1 6 (請求者別)

生産年度

令和 02 年度

検査区分

第 3 条

市町村名

海坂村

請求者

0185452156

0185452156

コピー

飯沼 朋工

海坂村

松ヶ嶺

飯沼 朋工

海坂村

松ヶ嶺

様式名称

様式名コードマ520で定義

☐ 見本(空)印刷

日付検索

確定

印刷開始、印刷終了、報告日 ボタンをクリックすると
カレンダー画面が表示され日付を選択入力することができます。

条件設定後 F10.印刷プレビュー、F11.印刷ボタンをクリックすると印刷を開始します。

終了はF1.中止ボタンをクリックします。

日付検索

×

確定

戻る

日付

令和 03 年 08 月 01 日 日

令和 03 年 08 月

日	月	火	水	木	金	土
1	2	3	4	5	6	7
8	9	10	11	12	13	14
15	16	17	18	19	20	21
22	23	24	25	26	27	28
29	30	31				

↑

前月

↓

次月

×

日

月

年

様式名J-Tマスタ20で定義

検査請求者別検査台帳（国内産農産物）

農産物検査を請求した者の氏名又は名称（法人にあっては代表者の氏名）										住 所											
飯沼 朋江										海坂村松ヶ嶺											
										農 産 物 検 査 法 上 の 受 検 根 拠 規 定											
										法第3条第 項（ ）				法第 条第 項（ ）							
										等級別数量(下段：格付理由)				等級別数量(下段：格付理由)							
農産物検査 を行った年 月日	農産物検査 の請求を受 けた年月日	検査場所	種 類	生産 年度	銘 柄	包装	量目									合 計	水 分 容 積 重	農産物検査 員の氏名			
								特上	特等	1等	2等	3等	無級分	計							
令和3.01.14	令和3.01.14	松ヶ嶺検査場	水稻うるち玄米	02	秋田県産	無装	30kg							11	11				11	14.5	井口 一樹
令和3.01.18	令和3.01.18	松ヶ嶺検査場	水稻うるち玄米	02	秋田県産	ばら								5	5				5	15.1	井口 一樹
令和3.01.18	令和3.01.18	松ヶ嶺検査場	水稻うるち玄米	02	秋田県産	ばら								8	8				8	14.9	井口 一樹
令和3.01.21	令和3.01.21	横沢検査場	水稻うるち玄米	02	秋田県産	ばら				(020)				(020)					(020)	14.4	井口 一樹
令和3.02.01	令和3.02.01	松ヶ嶺検査場	水稻うるち玄米	02	秋田県産	ばら								5	5				5	15.9	井口 一樹
令和3.02.01	令和3.02.01	松ヶ嶺検査場	水稻うるち玄米	02	秋田県産	ばら								2	2				2	15.9	井口 一樹
令和3.02.01	令和3.02.01	松ヶ嶺検査場	水稻うるち玄米	02	秋田県産	ばら								4	4				4	15.7	井口 一樹

(注) 1 でん粉については会計年度ごとに、それ以外の農産物については生産年度ごとに作成する。
2 農産物規格規程(平成13年2月28日農林水産省告示第244号)の品位の規格に設定されていない種類にあっては、容積重量を省略することができる。

15 - 01 . 「21 . フレコン確認簿」資料作成メニュー

マルコム X 2021 - [フレコン確認簿印刷]

ファイル(F)

編集(E)

終了

F 1. 中止

F 4. クリア

F 7. 検索

F 9. 削除

F 10. 印刷プレビュー

F 11. 印刷

F 12. 保存

フレコン確認簿

生産年度

令和 02 年度

請求者

0185452156

0185452156

コピー

飯沼 朋江

～

飯沼 朋江

海坂村

松ヶ嶺

海坂村

松ヶ嶺

様式名称

フレコン確認簿

☐ 見本(空)作成

検査請求者番号を入力・選択してください。

「F 7」キーで検索画面を表示します。

印刷開始、印刷終了、報告日 ボタンをクリックすると

カレンダー画面が表示され日付を選択入力することができます。

条件設定後 F10.印刷プレビュー、F11.印刷

ボタンをクリックすると印刷を開始します。

終了はF1.中止ボタンをクリックします。

日付検索

確定

戻る

日付

令和 03 年 08 月 01 日

令和 03 年 08 月

日	月	火	水	木	金	土
1	2	3	4	5	6	7
8	9	10	11	12	13	14
15	16	17	18	19	20	21
22	23	24	25	26	27	28
29	30	31				

前月

次月

フレコン確認簿

フレコン確認簿

種類

水稻うるち玄米

検査請求者名

飯沼 朋江

請求番号	検査年月日	ロット番号	フレコン番号	重量			検査員氏名
				器掛(kg)	原袋(kg)	正味(kg)	
0000002001	令和3.02.18	0008	3201	1032.0	3.0	1020.0	井口 一樹
0000002201	令和3.03.05	00021	3025	1032.0	3.0	1020.0	井口 一樹
0000002301	令和3.03.10	0021	3260	1032.0	3.0	1020.0	井口 一樹

16-01.「22.フレコン検査証明書発行簿」資料作成メニュー

終了

F1. 中止

F4. クリア

F7. 検索

F9. 削除

F10. 印刷プレビュー

F11. 印刷

F12. 保存

フレコン検査証明書発行簿

生産年度

令和02年度

請求者

0185452156

0185452156

コピー

飯沼 朋江

飯沼 朋江

海坂村

松ヶ嶺

海坂村

松ヶ嶺

様式名称

様式名コードマスタ20で定義

☐ 見本(空)作成

印刷開始、印刷終了、報告日 ボタンをクリックすると
カレンダー画面が表示され日付を選択入力することができます。

条件設定後 F10.印刷プレビュー、F11.印刷ボタンをクリックすると印刷を開始します。

終了はF1.中止ボタンをクリックします。

日付検索

確定

戻る

日付

令和03年08月01日日

令和03年08月

日	月	火	水	木	金	土
1	2	3	4	5	6	7
8	9	10	11	12	13	14
15	16	17	18	19	20	21
22	23	24	25	26	27	28
29	30	31				

前月

次月

様式名コードマスタ20で定義

フレコン検査証明書発行簿

証明書 発行番号	検査請求者代理人 住所	氏名又は名称	検査請求書 受付番号	種類	銘柄	検査証明 年月日	発行農産物 検査員氏名	証明単位 フレコンその他	備考
0000002001	海坂村松ヶ嶺	飯沼 朋江	0000002001	水稲うるち玄米	あきたこまち	令和3.02.18	井口 一樹	3201	
0000002201	海坂村松ヶ嶺	飯沼 朋江	0000002201	水稲うるち玄米	あきたこまち	令和3.03.05	井口 一樹	3025	
0000002301	海坂村松ヶ嶺	飯沼 朋江	0000002301	水稲うるち玄米	あきたこまち	令和3.03.10	井口 一樹	3260	

22

17-01.「31. 検査請求受付簿」資料作成メニュー

終了

F1. 中止

F4. クリア

F7. 検索

F9. 削除

F10. 印刷プレビュー

F11. 印刷

F12. 保存

検査請求受付簿印刷

印刷開始

令和 3 年 1 月 1 日 ~

印刷終了

令和 3 年 3 月 31 日

生産年度

令和 02 年度

農産物種類

001水稲うるち玄米

☒ 日別銘柄別合計
 ☐ 請求単位ごと明細

検査場所

001松ヶ嶺検査場

報告日

令和 3 年 3 月 31 日

様式名称

様式名コードマスタ20で定義

モードマスタの量目

印刷開始、印刷終了、報告日ボタンをクリックするとカレンダー画面が表示され日付を選択入力することができます。

条件設定後 F10.印刷プレビュー、F11.印刷ボタンをクリックすると印刷を開始します。

終了はF1.中止ボタンをクリックします。

日付検索

確定

戻る

日付

令和 03 年 08 月 01 日

令和 03 年 08 月

日	月	火	水	木	金	土
1	2	3	4	5	6	7
8	9	10	11	12	13	14
15	16	17	18	19	20	21
22	23	24	25	26	27	28
29	30	31				

前月

次月

様式名コードマスタ20で定義

検査請求受付簿

令和 02 年度 令和3年1月1日 ~ 令和3年3月31日

令和 3 年 3 月 31 日

次の者は委任状により、代理人 株式会社 海坂米穀店 に次の米穀に係る農産物検査請求事務を委任しています。

受付番号	検査請求年月日	請求者名	産地	種類	銘柄	量目	包装	請求数量	手数料計	受付者印	備考
00000001	03/01/14	坂沼 開江:海坂村松ヶ嶺	秋田県産	水稲うるち玄米	あきたこまち	30kg	紙袋	11	275		
00000002	03/01/18	坂沼 開江:海坂村松ヶ嶺 他 1 名	秋田県産	水稲うるち玄米	あきたこまち	1020kg	ばら	13	3,250		
00000003	03/02/01	坂沼 開江:海坂村松ヶ嶺 他 2 名	秋田県産	水稲うるち玄米	あきたこまち	1020kg	ばら	14	3,500		
00000004	03/03/02	坂沼 開江:海坂村松ヶ嶺	秋田県産	水稲うるち玄米	あきたこまち	1020kg	ばら	2	500		
00000005	03/03/10	坂沼 開江:海坂村松ヶ嶺	秋田県産	水稲うるち玄米	あきたこまち	30kg	紙袋	22	550		
00000006	03/03/10	坂沼 開江:海坂村松ヶ嶺 他 1 名	秋田県産	水稲うるち玄米	あきたこまち	1020kg	ばら	6	1,500		
								68	9,575		

23

18-01.「32.検査結果集計表」資料作成メニュー

検査結果集計表印刷

印刷開始 平成 24 年 9 月 1 日～ 印刷終了 平成 24 年 9 月 30 日

生産年度 平成 24 年度 印刷処理終了

農産物種類 001水稲うるち玄米

報告日 平成 24 年 9 月 30 日

農産物種類を入力してください。(※ 必須項目)
プルダウンリストより農産物種類の選択を行えます。

印刷開始、印刷終了、報告日ボタンをクリックすると
カレンダー画面が表示され日付を選択入力することができます。

条件設定後 F10.印刷プレビュー、F11.印刷ボタンをクリ
ックすると印刷を開始します。

終了はF1.中止ボタンをクリックします。

日付検索

確定 戻る

日付 令和 03 年 08 月 01 日

日	月	火	水	木	金	土
1	2	3	4	5	6	7
8	9	10	11	12	13	14
15	16	17	18	19	20	21
22	23	24	25	26	27	28
29	30	31				

前月 次月

19 - 01 . 「33 . 等級証印認印管理簿」資料作成メニュー

マルコメ X 2021 - [等級証印認印管理簿]

終了

F1. 中止

F4. クリア

F7. 検索

F9. 削除

F10. 印刷プレビュー

F11. 印刷

F12. 保存

等級証印認印管理簿印刷

印刷開始

令和 3 年 1 月 1 日 ~

印刷終了

令和 3 年 3 月 31 日

生産年度

令和 02 年度

農産物種類

001水稲うるち玄米

報告日

令和 3 年 3 月 31 日

等級証印保管場所

株式会社 海坂米穀店

等級証印管理責任者

代表取締役 井口 清兵衛

様式名称

様式名コードマスタ20で定義

見本

印刷

印刷開始、印刷終了、報告日 ボタンをクリックすると
カレンダー画面が表示され日付を選択入力することができます。

条件設定後 F10.印刷プレビュー、F11.印刷ボタンをクリックすると印刷を開始します。

終了はF1.中止ボタンをクリックします。

日付検索

確定

戻る

日付

令和 03 年 08 月 01 日

令和 03 年 08 月

日	月	火	水	木	金	土
1	2	3	4	5	6	7
8	9	10	11	12	13	14
15	16	17	18	19	20	21
22	23	24	25	26	27	28
29	30	31				

前月

次月

様式名コードマスタ20で定義

令和 02 年度 検査員認印・等級証印保管管理整理簿

検査員認印・等級証印保管場所

株式会社 海坂米穀店

鍵の有無: 鍵有

管理責任者氏名

代表取締役 井口 清兵衛

令和3年1月1日 ~ 令和3年3月31日

検査月日	使用月日	過却月日	検査員氏名	検査場所	検査数量	確認印	備考
01月14日	01月14日	01月14日	井口 一樹	松ヶ嶺検査場	11		
01月18日	01月18日	01月18日	井口 一樹	松ヶ嶺検査場	13		
01月21日	01月21日	01月21日	井口 一樹	海坂検査場	1		
02月01日	02月01日	02月01日	井口 一樹	松ヶ嶺検査場	14		
02月16日	02月16日	02月16日	井口 一樹	海坂検査場	6		
02月18日	02月18日	02月18日	井口 一樹	海坂検査場	18		
03月02日	03月02日	03月02日	井口 一樹	松ヶ嶺検査場	2		
03月05日	03月05日	03月05日	井口 一樹	海坂検査場	11		
03月10日	03月10日	03月10日	井口 一樹	海坂検査場	28		
					104		

20-01.「34.検査請求明細書」資料作成メニュー

マルコム X 2021 - [検査請求明細書]

終了 F1. 中止 F4. クリア F7. 検索 F9. 削除 F10. 印刷プレビュー F11. 印刷 F12. 保存

検査請求明細書

印刷開始 令和 3 年 1 月 1 日 ~ 印刷終了 令和 3 年 3 月 31 日

生産年度 令和 02 年度

農産物種類 001水稲うるち玄米

検査場所 001松ヶ嶺検査場

報告日 令和 3 年 8 月 18 日

様式名称 様式名コードマ20で定義

☐ 見本(空)印刷

印刷開始、印刷終了、報告日 ボタンをクリックすると
カレンダー画面が表示され日付を選択入力することができます。

条件設定後 F10.印刷プレビュー、F11.印刷ボタンをクリックすると印刷を開始します。

終了はF1.中止ボタンをクリックします。

日付検索

確定 戻る

日付 令和 03 年 08 月 01 日

令和 03 年 08 月

日	月	火	水	木	金	土
1	2	3	4	5	6	7
8	9	10	11	12	13	14
15	16	17	18	19	20	21
22	23	24	25	26	27	28
29	30	31				

前月 次月

様式名コードマ20で定義

検査請求明細書

請求年月日: 令和3年1月1日 ~ 令和3年3月31日

検査場所: 松ヶ嶺検査場

次の者は委任状により、代理人 株式会社 海坂米穀店に次の米穀に係る農産物検査請求事務を委任しています。

請求者氏名・住所	種類	年産	銘柄	包装	量目	請求数量	備考
飯沼 照江:海坂村松ヶ嶺	水稲うるち玄米	02	あきたこまち	紙袋	30kg	11	
飯沼 照江:海坂村松ヶ嶺	水稲うるち玄米	02	あきたこまち	ばら	1020kg	5	
飯沼 照江:海坂村松ヶ嶺	水稲うるち玄米	02	あきたこまち	ばら	1020kg	8	
飯沼 照江:海坂村松ヶ嶺	水稲うるち玄米	02	あきたこまち	ばら	1020kg	2	
飯沼 照江:海坂村松ヶ嶺	水稲うるち玄米	02	あきたこまち	ばら	1020kg	4	
飯沼 照江:海坂村松ヶ嶺	水稲うるち玄米	02	あきたこまち	ばら	1020kg	3	
飯沼 照江:海坂村松ヶ嶺	水稲うるち玄米	02	あきたこまち	ばら	1020kg	5	
飯沼 照江:海坂村松ヶ嶺	水稲うるち玄米	02	あきたこまち	ばら	1020kg	2	
飯沼 照江:海坂村松ヶ嶺	水稲うるち玄米	02	あきたこまち	他フレコ	1020kg	1	
飯沼 照江:海坂村松ヶ嶺	水稲うるち玄米	02	あきたこまち	紙袋	30kg	22	
飯沼 照江:海坂村松ヶ嶺	水稲うるち玄米	02	あきたこまち	ばら	1020kg	5	
		02				68	

21-01.「35.検査請求書」資料作成メニュー

マルコム X 2021 - [検査請求書]

7744(F) 編集(E)

終了 F 1. 中止 F 4. クリア F 7. 検索 F 9. 削除 F 10. 印刷プレビュー F 11. 印刷 F 12. 保存

検査請求書印刷

印刷開始

令和 3 年 1 月 1 日 ~

印刷終了

令和 3 年 3 月 31 日

生産年度

令和 02 年度

検査場所

001松ヶ嶺検査場

日別銘柄別合計 請求単位ごと明細

検査請求者

0185452156

飯沼 朋江

海坂村 松ヶ嶺

報告日

令和 3 年 3 月 31 日

様式名称

様式名コードマスタで定義

検査手数料(0単位)は、コードマスタの量目に登録して下さい。

印刷日を入力してください。(※必須)

マルコム X 2021

7744(F) 編集(E)

終了

検査請求書

様式名コードマスタで定義

受付月日

令和 3 年 03 月 10 日

受付番号

00000005

受付者印

検査請求書

1. 品位等検査を受けようとする農産物

種 類	生 産 年 度	銘 柄	包装の種 類	量 目	数量	検査手数料	備 考
水稻うるち玄米	02	秋田県産 あきたこまち	紙袋	30kg	22	550	
水稻うるち玄米	02	秋田県産 あきたこまち	ばら	1020kg	5	1,250	
水稻うるち玄米	02	秋田県産 あきたこまち	他フレ	1020kg	1	250	
小 計					28		
検査手数料の合計額					2,050 円		

2. 希望受検場所

松ヶ嶺検査場

3. 希望受検期日

令和 3 年 03 月 10 日

上記により農産物検査法

☒ 第3条の品位等検査(米穀の品位等検査)

☐ 第5条第1項の品位等検査(検査を受けていない米穀の品位検査)

☐ 第5条第2項の品位等検査(期間経過米検査)

☐ 第6条の品位等検査(麦の品位検査)

☐ 第9条の品位等検査(米麦以外の農産物の品位等検査)

を受けたいので請求します。

令和 3 年 03 月 10 日

検査請求者

飯沼 朋江

代理人

住所

〇〇県〇〇市△△△50-5

氏名又は名称

株式会社 海坂米穀店

代表取締役

井口 清兵衛

登録検査機関名称

株式会社 海坂米穀店

代表者氏名

代表取締役 井口 清兵衛 殿

日付検索

確定 戻る

日 付

令和 03 年 08 月 01 日 日

令和 03 年 08 月

日	月	火	水	木	金	土
1	2	3	4	5	6	7
8	9	10	11	12	13	14
15	16	17	18	19	20	21
22	23	24	25	26	27	28
29	30	31				

前月

次月

印刷開始、印刷終了、報告日 ボタンをクリックすると
カレンダー画面が表示され日付を選択入力することができます。

条件設定後 F10.印刷プレビュー、F11.印刷ボタンをクリ
ックすると印刷を開始します。

終了はF1.中止ボタンをクリックします。

22-01.「36.米穀検査等の委任状」資料作成メニュー

マルコム X 2021 - [米穀検査等の委任状]

ファイル(F) 編集(E)

終了 F1. 中止 F4. クリア F7. 検索 F9. 削除 F10. 印刷プレビュー F11. 印刷 F12. 保存

米穀検査等の委任状印刷

印刷開始 令和 3 年 1 月 1 日 ~ 印刷終了 令和 3 年 3 月 31 日

生産年度 令和 02 年度

検査請求者 0185452156

飯沼 朋江
海坂村 松ヶ嶺

報告日 令和 3 年 3 月 31 日

様式名称 様式名コードマスタ20で定義

☐ 見本(空印刷)

印刷日を入力してください。(※必須)

日付検索

確定 戻る

日付 令和 03 年 08 月 01 日

令和 03 年 08 月

日	月	火	水	木	金	土
1	2	3	4	5	6	7
8	9	10	11	12	13	14
15	16	17	18	19	20	21
22	23	24	25	26	27	28
29	30	31				

前月 次月

様式名コードマスタ20で定義 農産物に係る検査等の委任状

令和 3 年 3 月 31 日

株式会社 海坂米穀店 様

代理人 住所 ○○県○○市△△△50-5
氏名又は名称 株式会社 海坂米穀店 印

上記の者を代理人と定め、下記米穀について農産物検査法に基づく検査の請求、刺し米の代理受領等の受検に関する一切の権限を委任します。

生産者 住所 海坂村松ヶ嶺
氏名又は名称 飯沼 朋江 印
電話番号 0189999956

種 類	生 産 年 度	銘 柄	包装の種 類	量 目	数量	検査数量累計	備 考
水稻うるち玄米	02	あきたこまち	紙袋	0030kg	104	104	

(注1)この委任状は検査請求書に添付すること。
(注2)生産者住所・氏名以下の記載事項は目録すること。

印刷開始、印刷終了、報告日 ボタンをクリックするとカレンダー画面が表示され日付を選択入力することができます。

条件設定後 F10.印刷プレビュー、F11.印刷ボタンをクリックすると印刷を開始します。

終了はF1.中止ボタンをクリックします。

23-01.「37.米穀に関する申出書」資料作成メニュー

マルコム X 2021 - [米穀に関する申出書]

終了 F1. 中止 F4. クリア F7. 検索 F9. 削除 F10. 印刷プレビュー F11. 印刷 F12. 保存

米穀に関する申出書印刷

印刷開始 令和 3 年 1 月 1 日～ 印刷終了 令和 3 年 3 月 31 日

生産年度 令和 02 年度

検査請求者 0185452156

飯沼 朋江
海坂村 松ヶ嶺

様式名称 様式名コードマスタ20で定義 報告日 令和 3 年 3 月 31 日

☐ 見本(空印刷)

印刷日を入力してください。(※必須)

様式名コードマスタ20で定義 令和 02 年度米穀に関する申出書 令和 3 年 3 月 31 日

登録検査機関
株式会社 海坂米穀店 様

住所 海坂村松ヶ嶺
氏名又は名称 飯沼 朋江 印
(電話:0189999956)

令和 02 年度米穀の作付けについて下記のとおり相違ないことを申し出いたします。

[水稻作付面積・出荷契約数量内訳]

種 類	品 種 名	作付面積	出荷契約数量の内訳 (30kg 個)			籾米等数量	備 考
		(a)	申出検査機関	左記以外	計		
水稻うるち玄米	あきたこまち		104				
	〔水稻うるち玄米〕 計		104				

〈注1〉この調査は農産物検査以外には使用しませんので事実に基づきありのまま記入してください。

印刷開始、印刷終了、報告日ボタンをクリックすると
カレンダー画面が表示され日付を選択入力することができます。

条件設定後 F10.印刷プレビュー、F11.印刷ボタンをクリックすると印刷を開始します。

終了はF1.中止ボタンをクリックします。

